Tris Portal:

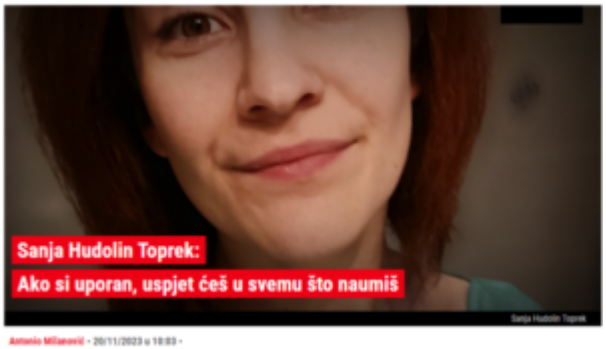

Sanja Hudolin Toprek nam danas u intervju govori o kuhanju kao svojoj strasti kojom se uspješno bavi, bez obzira na svoju tešku dijagnozu…

Ako si uporan, uspjet ćeš u svemu što naumiš!